

EXTRACTO DE PROYECTO

EXPEDIENTE N°: 16972/2023 EXTRACTO DE PROYECTO SEGÚN ART. 32° DEL DECRETO N°674, EN MARCO DEL PROYECTO: “EMPLAZAMIENTO DE LA EMPRESA INDUME DENTRO DEL PARQUE INDUSTRIAL DE SANTA ROSA, LA PAMPA”

DESCRIPCIÓN DE LA NATURALEZA DEL PROYECTO

INDUME es una empresa que se dedica a la producción de baldosas, mesadas, revestimientos y productos a fines, y de servicio de pulido y reconstrucción de pisos.

El proyecto consiste en trasladar la fábrica de la empresa INDUME dentro del Parque Industrial de Santa Rosa debido a que se encuentra en un domicilio particular el cual ya está trabajando a capacidad máxima.

LOCALIZACIÓN

La empresa actualmente lleva a cabo sus actividades en la calle Calegaris al 870 en la ciudad de Santa Rosa, por lo que pretende su radicación dentro del Parque Industrial de la Ciudad de Santa Rosa, ubicado en la calle Tita Merello.

Coordenadas geográficas: Latitud: 36° 39' 29,95" / Longitud: 64° 17' 44,47"

Datos Catastrales: Ejido 047 – Circunscripción II- Radio S – Quinta 6A – Parcela 16



Figura N°1: Ubicación de la parcela cedida a la empresa dentro del Parque Industrial de Santa Rosa.



«CAMBIO SUSTENTABLE»
Consultora Ambiental

OBJETIVO

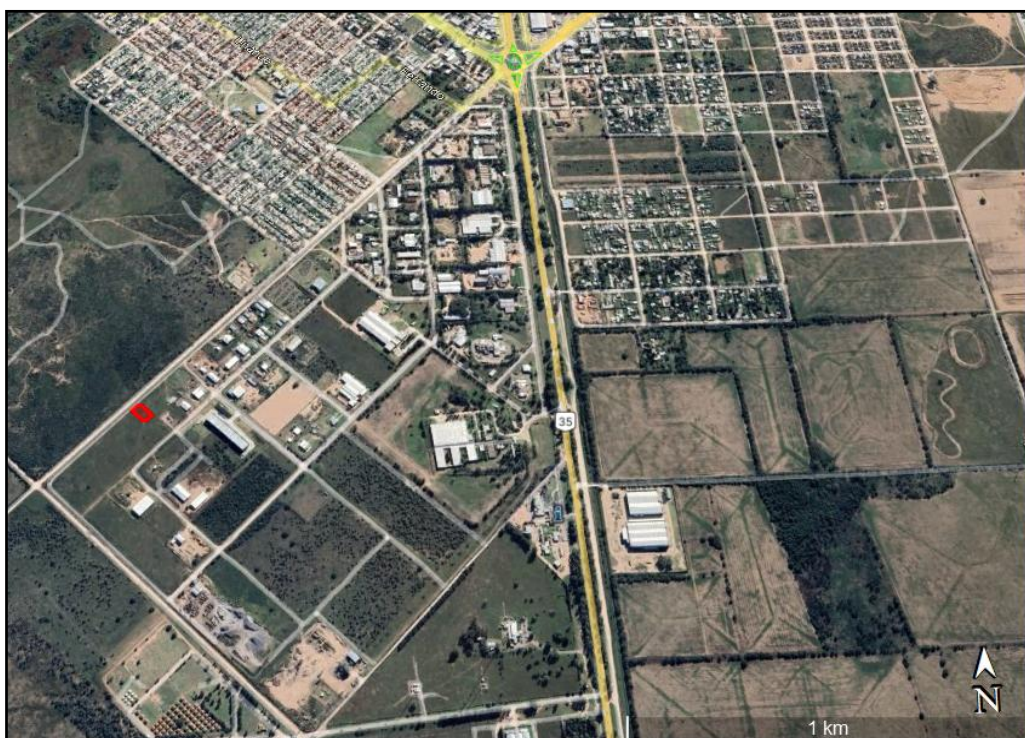
El proyecto consiste en trasladar la fábrica de la empresa INDUME dentro del Parque Industrial de Santa Rosa, donde se pretende construir un depósito, galpón de producción y oficinas, debido a que se encuentra en un domicilio particular el cual ya está trabajando a capacidad máxima. De esta manera, se pretende aprovechar el lugar más espacioso para aumentar la producción y ampliar la oferta de productos de forma más ordenada.

Ing. Pérez Martín, Alejandro
Matrícula Profesional N° 287
Registro Profesional N° 215

**Cambio Sustentable
– Consultora Ambiental-**