

**PROYECTO: “REFACCIÓN DE SANITARIOS - PILETA DE LA RESERVA
PROVINCIAL PARQUE LURO, DEPARTAMENTO TOAY - LA PAMPA”**

EXPEDIENTE N° 5719/2024

EXTRACTO DEL PROYECTO S/ART. 32 DEL DECRETO N°674/2022

Naturaleza y Objetivo del Proyecto

El objetivo del Proyecto es brindar mejores instalaciones para el funcionamiento de la Reserva Provincial Parque Luro. Estas obras están enmarcadas dentro del Programa 50 Destinos, del Ministerio de Turismo y Deportes de la Nación, cuyo objetivo es dinamizar, fortalecer y ampliar la oferta turística en destinos emergentes y consolidados de todo el país, abarcando obras de infraestructura en localidades consolidadas y destinos emergentes, impulsando el desarrollo sostenible, ya que se considera que el turismo cumple un rol clave en el desarrollo económico de la Argentina.

Para la presente obra, se contemplan trabajos de refacción, del Sector Sanitario de la pileta de la Reserva Provincial Parque Luro, donde el área a refaccionar se encuentra en el Sector Turístico de dicha Reserva.

Las tareas de refacción, incluyen el recambio de artefactos, instalaciones y revestimientos, junto con la apertura y vinculación de los baños mediante la circulación central. Se incorporará en el mismo bloque, en los dos (2) espacios laterales existentes un sanitario accesible y una Sala de Enfermería.

Los trabajos en sanitarios incluyen tareas de: albañilería en general, instalación sanitaria, instalación eléctrica, demoliciones y recambio de: artefactos sanitarios, revoques, revestimientos e instalaciones. Además de trabajos de pintura general, interior y exterior.

Localización

Los sanitarios a refaccionar se encuentra en el sector de la pileta, perteneciente al área turística de la Reserva, ubicada en las siguientes coordenadas geográficas:

- *Latitud:* 36°54'31.31"S

- *Longitud:* 64°15'34.88"

- *Nomenclatura Catastral:* Secc. 003 - Frac. A - Lote 08 - Par. 10

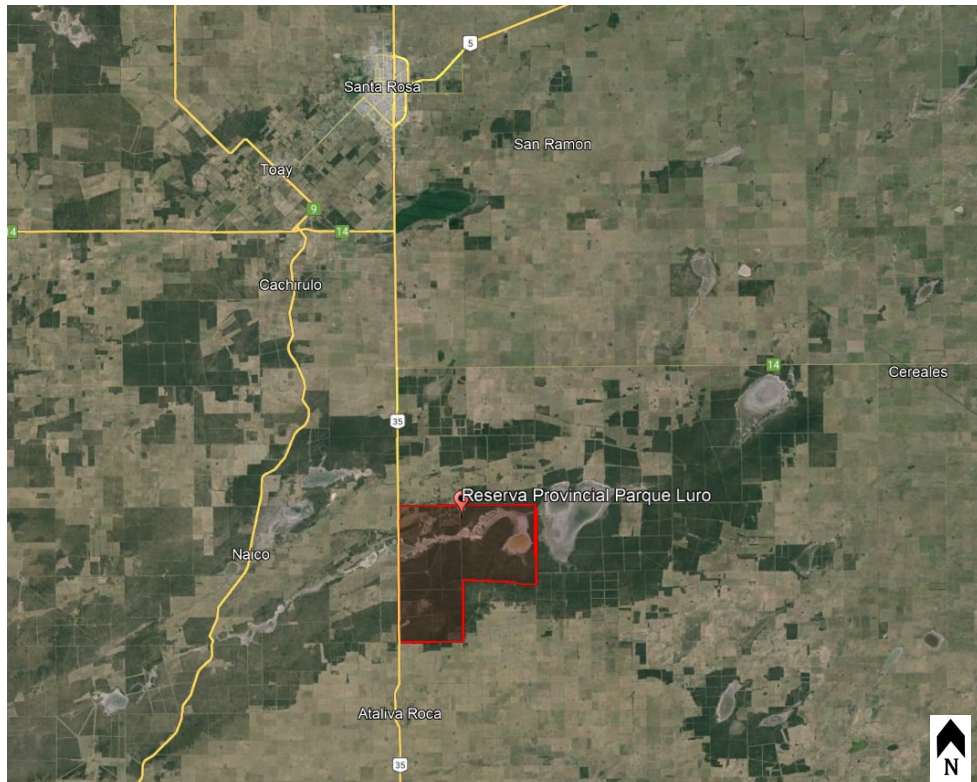

Ubicación de la Reserva Provincial Parque Luro, provincia de La Pampa

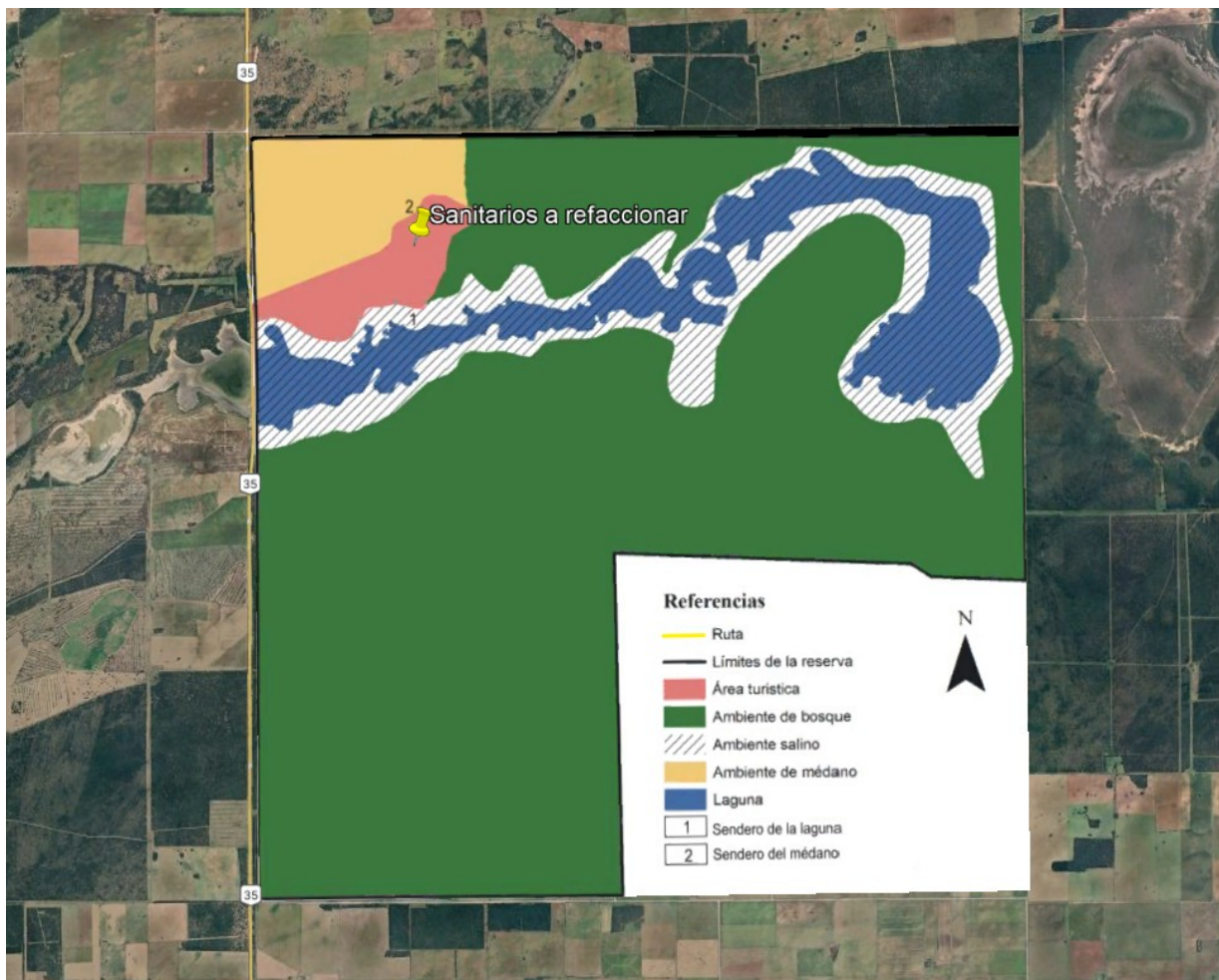

Ambientes presentes en la Reserva Provincial Parque Luro y lugar del sector a refaccionar



Sector a intervenir en la Reserva Natural Parque Luro