

EXTRACTO DEL PROYECTO

Denominación del proyecto:

“PLANTA DE TRATAMIENTO DE EFLUENTES LACTEA EL OLIVO”

Proponente:

DE LAND S.A.

C.U.I.T.:30-70723419-5

I.B.: 191314/9

DOMICILIO LEGAL: CAMPOS LUIS MARIA N°38- Piso 10 Dpto B –
1425 C.A.B.A.

DOMICILIO LEGAL EN LA JURISDICCIÓN:

Goudge N° 343- Guatraché (6311) La Pampa.

Teléfono: 2923 656769

DOMICILIO REAL: ZONA RURAL

GUATRACHÉ, La Pampa.

DOMICILIO CONST. en Sta. ROSA:

Oliver N° 635 – Piso 3 Dpto. B

Datos de contacto:

FLORENCIA SEIJAS - APODERADA

Cel.: 011-56527748

e-mail: delandsa@yahoo.com.ar

Ubicación:

El proyecto se desarrollará en la localidad de Guatraché, Zona Rural.

UBICACIÓN GEOGRAFICA DEL PROYECTO

Latitud: 37°42'58.64"S

Longitud: 63°34'54.66"O



Figura 1: Ubicación geográfica del proyecto.

Propósito y objetivos:

Construcción de una planta de tratamiento de efluentes líquidos provenientes del proceso de elaboración de quesos “EL OLIVO”, compuesta por las siguientes etapas:

PRETRATAMIENTO: rejillas de retención de migas.

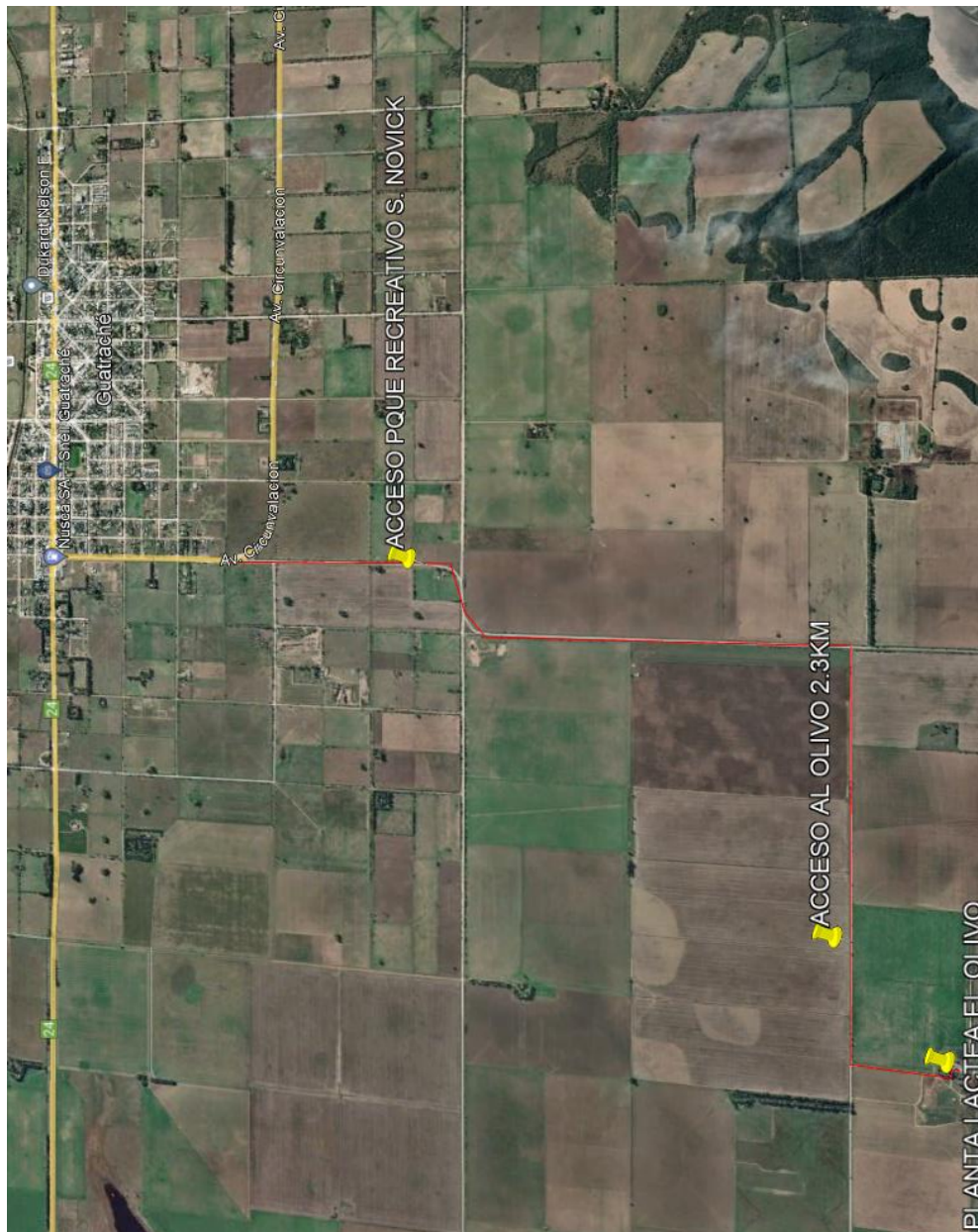
TRATAMIENTO PRIMARIO: Ecuador -Cámaras separadoras de sólidos flotantes y sedimentables.

TRATAMIENTO BIOLÓGICO SECUNDARIO: laguna facultativa / laguna de maduración.

OBRAS COMPLEMENTARIAS: playa de secado de barros – laguna de almacenamiento.

El objetivo final es obtener un efluente con parámetros característicos aptos para su posterior reutilización.