

	EXTRACTO DEL PROYECTO "CONSTRUCCIÓN, OPERACIÓN Y ABANDONO DE LA LÍNEA DE INYECCIÓN DESDE EL POZO EM-1061 AL FUTURO SATÉLITE N°3" Concesión de Explotación 25 de Mayo - Medanito SE- Provincia de La Pampa	2024
---	---	------

EXTRACTO DEL PROYECTO

I. Expediente

Expediente N° 8813/24: Extracto Ambiental según art. 32° de la Ley Provincial N°3.195, en el marco del Proyecto "CONSTRUCCIÓN, OPERACIÓN Y ABANDONO DE LA LÍNEA DE INYECCIÓN DESDE EL POZO EM-1061 AL FUTURO SATÉLITE N°3", – 25 de Mayo- Medanito SE, Provincia de La Pampa.

II. Datos del proponente y Responsable del estudio

Empresa proponente	PAMPETROL S.A.P.E.M. – PETROQUIMICA COMODORO RIVADAVIA S.A. – UTE- 25 de Mayo – Medanito SE CUIT: 30-71583390-1
Domicilio oficinas en Buenos Aires	A. M de Justo 2050, piso 3, of. 304 (C1107AFP) - Buenos Aires - Argentina
Domicilio oficinas en La Pampa	Pelligrini N° 444 Ciudad de Santa Rosa. Provincia de La Pampa Teléfonos: (299) 5464779
Actividad de la empresa	Exploración y explotación de hidrocarburos

PETROQUIMICA COMODORO RIVADAVIA.
Apoderado

Nombre	BIOS CONSULTORES AMBIENTALES SRL
Responsable	Ing. en Petróleos y Especialista en Ingeniería Ambiental Nancy Barrera (Matricula COPROCNA N°180).
N° de Registro en La Pampa	078



ING. NANCY EDITH BARRERA
Ing. en Petróleos orientación explotación.
Especialista en Ingeniería Ambiental
Matricula COPROCNA N°180.



III. Naturaleza del proyecto

Este proyecto se llevará a cabo en el Área 25 de Mayo - Medanito SE, bajo la operación de Petroquímica Comodoro Rivadavia.

Este tiene como objetivo la construcción, operación y posterior abandono de una línea de inyección que se extenderá desde el pozo EM-1061 hasta el futuro Satélite N° 3, que será construido. Esta línea se modificará en su trazado para conectarse con dicho Satélite de la Planta de Inyección de Agua (PIA).

La longitud total de la línea será de 985,66 metros y estará conformada por tuberías de 3" #2000.

IV. Superficie afectada

La superficie total de suelo afectada para la construcción de la línea de inyección es de aproximadamente 8233,88 m².

V. Localización

A continuación, se presenta las coordenadas del polígono dentro del que se construirá la línea:

Tabla N° 1. Coordenadas de la línea del acueducto

Vértices	Posgar 2007	
	Latitud	Longitud
1	-38.03446634	-67.84681761
2	-38.03435860	-67.83588635
3	-38.04021711	-67.83579360
4	-38.04032487	-67.84672573

Las obras a ejecutar se ubicarán sobre el inmueble denominado catastralmente como:

Sección	Fracción	Lote	Parcela	Propietario
XXV	A	17	12	EPRC

Su ubicación se puede observar en la siguiente imagen.



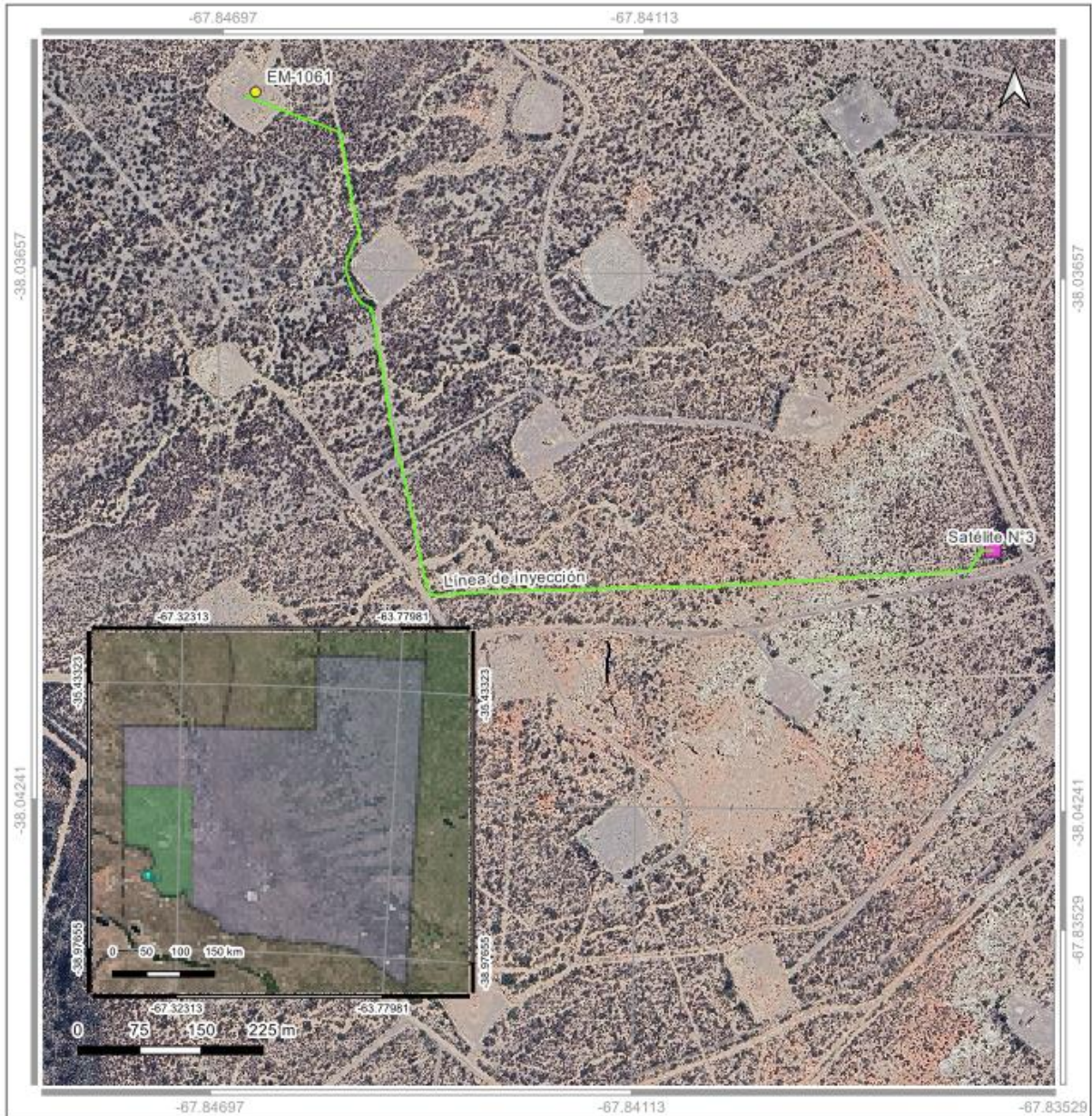

VI. Objetivo

El objetivo del proyecto es la construcción, operación y posterior abandono de una línea de inyección que se extenderá desde el pozo EM-1061 hasta el futuro Satélite N° 3, que será construido.

VII. Propósito

El proyecto consiste en el tendido de una línea de inyección soterrada, para introducir agua de producción a su correspondiente formación. La longitud total de esta línea será de 1409,98m y estará compuesta por cañería enrollable de plástico reforzado Z-Flex ST de 3" #2000.

