

EXTRACTO DE PROYECTO

REF.: EXTRACTO DE PROYECTO SEGÚN ART. 32° DEL DECRETO N°674, EN MARCO DEL PROCESO DE EVALUACIÓN DE IMPACTO AMBIENTAL DE LA EMPRESA **ABERTECNO SRL:** “FABRICA DE SISTEMAS DE CARPINTERÍA Y FACHADAS INTEGRALES- CUIT: 30-71046294-8”

DESCRIPCIÓN DE LA NATURALEZA DE LA ACTIVIDAD PRODUCTIVA

Abertecno SRL es una empresa pampeana especializada en la fabricación de aberturas metálicas y de pvc, con más de 15 años de trayectoria. Su misión se centra en brindar soluciones sostenibles y tecnológicas que satisfacen las necesidades de sus clientes, mientras que su visión aspira a mantener el liderazgo en su sector ofreciendo productos de alta gama que promueven la eficiencia energética domiciliaria.

LOCALIZACIÓN:

La fábrica de aberturas Abertecno SRL se encuentra instalada en el Parque Industrial de la Ciudad de Santa Rosa (capital de la provincia de La Pampa), sobre la Calle 6, N° 2501, esquina 7.

Coordenadas geográficas:

- Punto A: Lat: 36°39'31.47"S; Long: 64°17'21.07"O
- Punto B: Lat: 36°39'26.89"S; Long: 64°17'26.82"O
- Punto C: Lat: 36°39'24.87"S; Long: 64°17'24.18"O
- Punto D: Lat: 36°39'29.46"S; Long: 64°17'18.59"O



Figura N°1: Localización de la Fábrica AberTecno SRL dentro del Parque Industrial de Santa Rosa (La Pampa).

OBJETIVO:

ABERTECNO SRL, como parte de su responsabilidad social empresarial y en marco de cumplimentar con el marco normativo ambiental (a escala municipal, provincial y nacional), y responder a los más altos estándares calidad, pone foco en mejorar la eficiencia energética del sector residencial/comercial/industrial a través de sus productos. Por este motivo, contar con la Declaración de Impacto Ambiental favorable, emitida por la Autoridad de Aplicación en marco de la Ley Provincial N° 3.195, es un paso más en dar respuesta a la misión y visión preestablecida por el empresa, a través de valores insignia como:

- Responsabilidad, aprendizaje y trabajo en equipo, con nuestros colaboradores, clientes y profesionales.
- Inversión en calidad y mejora continua.
- Calidad humana y profesional, teniendo la mejor atención y asesoramiento desde el inicio hasta la finalización de cada proyecto.

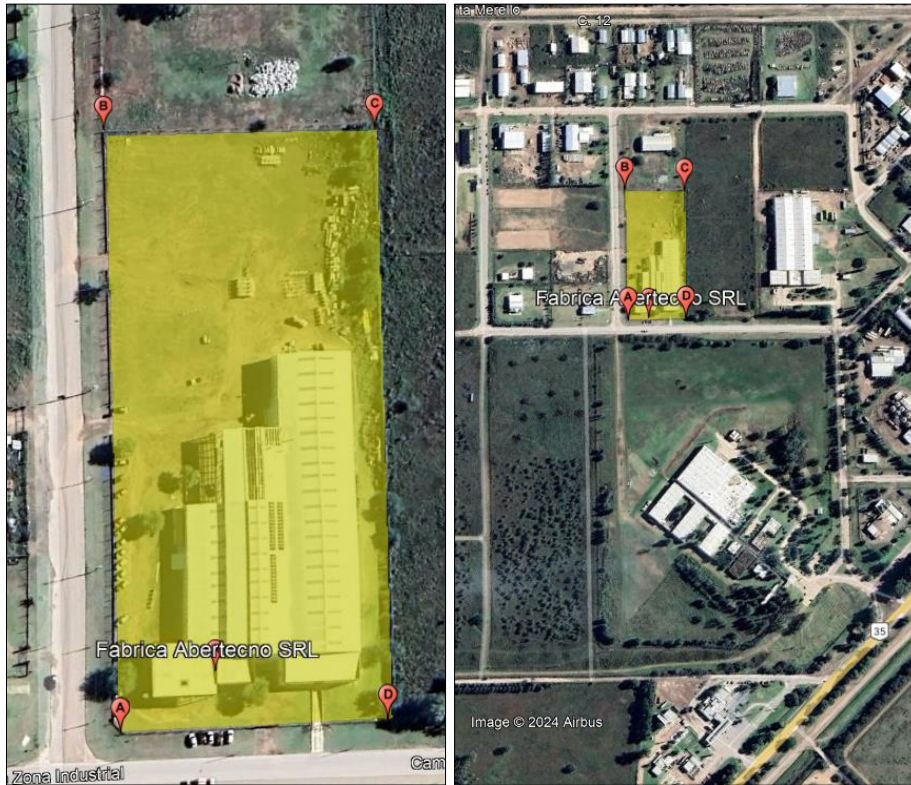

Desde el Parque Industrial de Santa Rosa y las sucursales que posee la Organización en General Pico y Neuquén; se desarrolla, comercializa y ofrece productos y servicios premium a todo el país.

Ing. Pérez Martín, Alejandro
Matrícula Profesional N° 287 / Registro Profesional N° 215
Cambio Sustentable – Consultora Ambiental



Alejandro Pérez Martín
Ing. en Recursos Naturales
y Medio Ambiente
Mat. 287