

EXTRACTO DEL PROYECTO

Denominación del proyecto:

“PLANTA LÁCTEA COOPERATIVA TAMBEROS UNIDOS DE LARROUDE”

Proponente:

Sr. Esteban Gherghi

Presidente Cooperativa de Tamberos de Bernardo Larroudé.

Domicilio legal:

Zona rural a 8 km al este de Bernardo Larroudé (km 412.5 RN 188) - Departamento de Chapaleufú-La Pampa.

Domicilio legal en la jurisdicción:

Florencio Marquez oeste 1546. Santa Rosa- La Pampa.

Descripción de la propuesta

Elaboración de una variedad de quesos, dulce de leche, y masa para muzzarella.

Localización: datos catastrales y coordenadas geográficas.

La planta se encuentra emplazada en zona rural con nominación catastral: 1-B-04-0-28-0

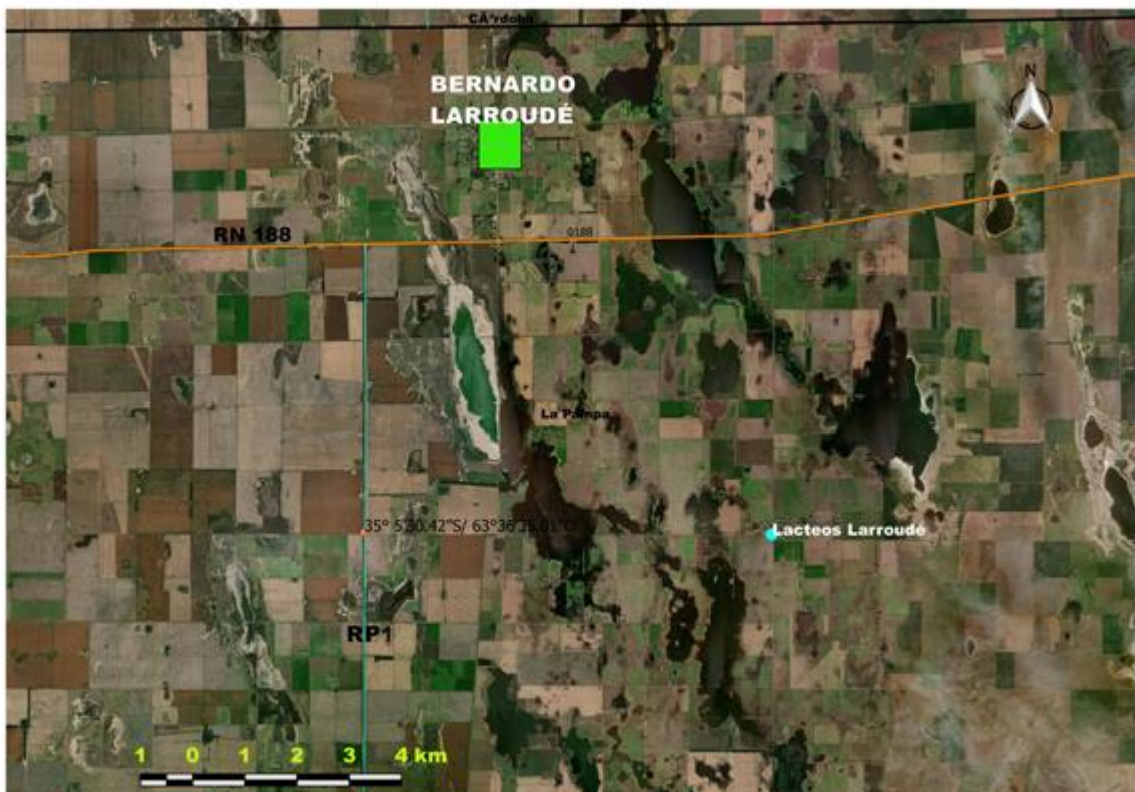

Coordenadas geográficas: 35°05'31\"S 63°31'26\"O

Ing. de la Barra Mussa, Larisa - Ing. Palacios Crespo, Laura

Imagen 1: Ubicación Planta Láctea Larroude.

Objetivo del proyecto

El objetivo de la planta láctea es proveer de quesos, dulce de leche y masa para muzzarella a los habitantes de las localidades de La Pampa y sus alrededores. Buscan consolidar su presencia en la región, fomentando el desarrollo económico local y promoviendo la sostenibilidad en toda la cadena de producción.

Propósito

El propósito de la planta es proveer a las comunidades de productos lácteos frescos y deliciosos. Generando puestos de trabajo y crecimiento económico local. Se busca promover la tradición y calidad, utilizando métodos artesanales e ingredientes locales. A través del compromiso con la excelencia y la sostenibilidad, se aspira a fortalecer los lazos comunitarios y contribuir al bienestar de las personas.