

EXTRACTO PROYECTO: DJA- PLANTA ELABORADORA DE HORMIGÓN Y ENVASADO DE ÁRIDOS - SC CONSTRUCCIONES

Naturaleza del Proyecto: SC Construcciones es una empresa dedicada a construcción, remodelación y refacción de obras públicas y privadas. Con la instalación en el Parque Industrial de Santa Rosa ofrecerá en Santa Rosa y la zona hormigón elaborado y áridos (arena de río, médano, piedra y granza) embolsados.

Localización: El predio dentro del cual se instalará el proyecto es en una parcela situada en el Parque Industrial de Santa Rosa, La Pampa, identificadas en el siguiente detalle Ej: 047 - Cir. III - R. S - Qta 6 - Parc. 9 - Nro Partida 773.818.

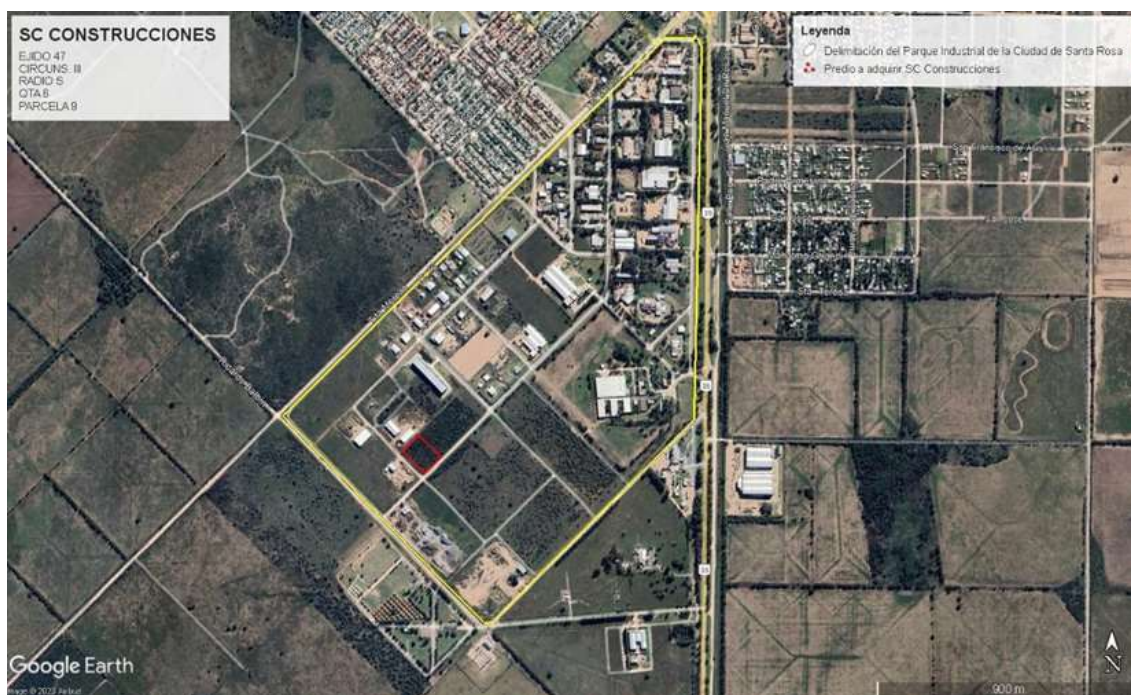

Imagen 1- Parque Industrial de Santa Rosa, La Pampa (color amarillo) y parcela donde se instalará el proyecto (color rojo).

Objetivo y Propósito: Ingresar una actividad anexa a la construcción y con potencial demanda.

Plazo de Obra: Dos años.